Pianta Piano Interrato

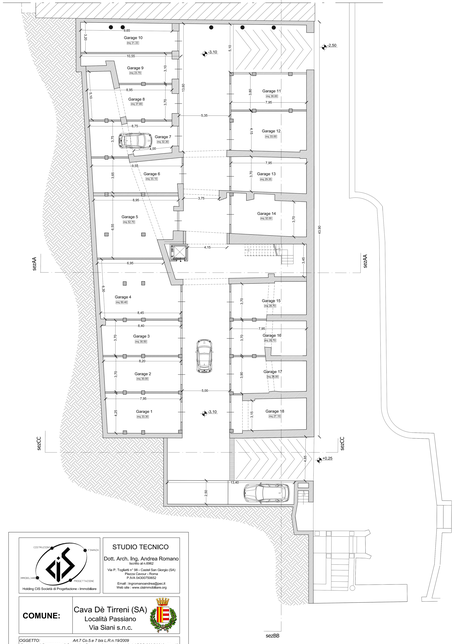

Pianta Piano Terra

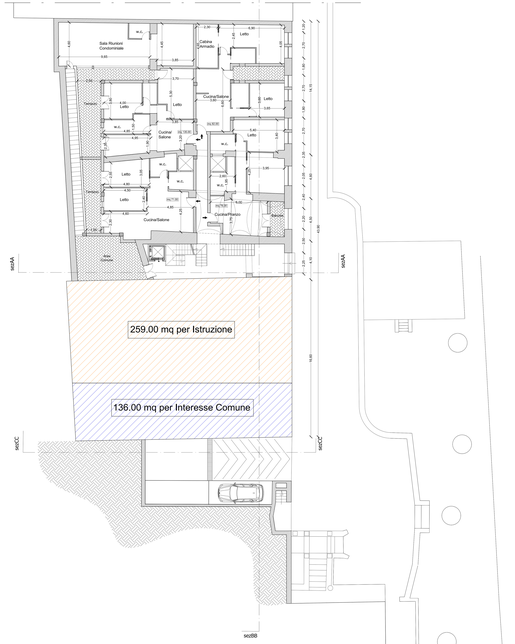

Pianta Piano Primo

Pianta Piano Secondo

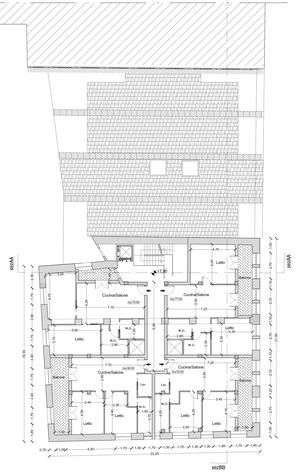

Pianta Piano Terzo

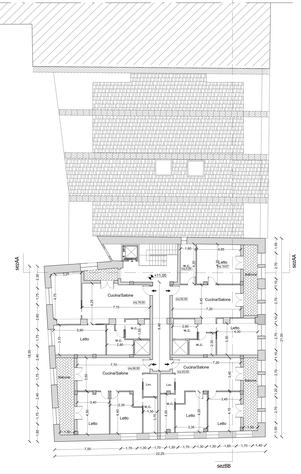

Pianta Coperture

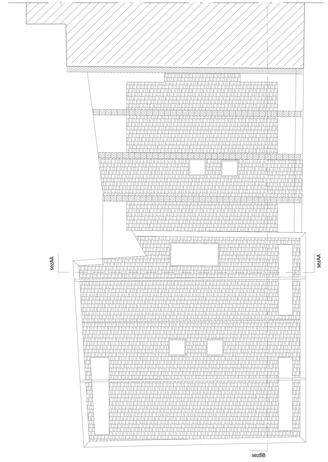

STUDIO TECNICO
Dott. Arch. Ing. Andrea Romano
Iscritto al n.1862
Via P. Tuglia n.96 - Cava dei Tirreni (SA)
Tel. 089/342111 - Fax 089/342111
P.IVA 04387750650
Email: studio.romano@tiscali.it
Web site: www.studioarchitettoromano.eu
Holding DIS Società di Progettazione - Immobiliare

COMUNE: Cava Dè Tirreni (SA)
Località Passiano
Via Siani s.n.c.

OGGETTO
Art.7 Cs.5 e 7 bis L.R.n.19/2009
Richiesta di Permesso di Costruire Convenzionato ai sensi dell'art.28 SDPR 380/2001M (art. 13 Prot.Gen. di trasformazione Cava in Residenza turistica alberghiera: appartamenti per civili abitazioni, a parità di volume e superficie e senza modificare i prospetti

DATA 12/06/2017
TAVOLA 6
SCALA 1:100

ELABORATO:
Piante Stato di Progetto

N W E S

CONCESSIONE
CO.GE.SAN S.r.l.

Dott. Arch. Ing. Andrea Romano
Iscritto all'Ordine degli Ingegneri di n. 1862

ALLEGATO DELLA DELIBERA DI
Jesu Fattica

TIMBRO E FIRMA

per informazioni/appuntamenti contattare lo studio in Tel.089/342111 Cell.338/7541248
fax 089 5163544 - cell. 331-6750748