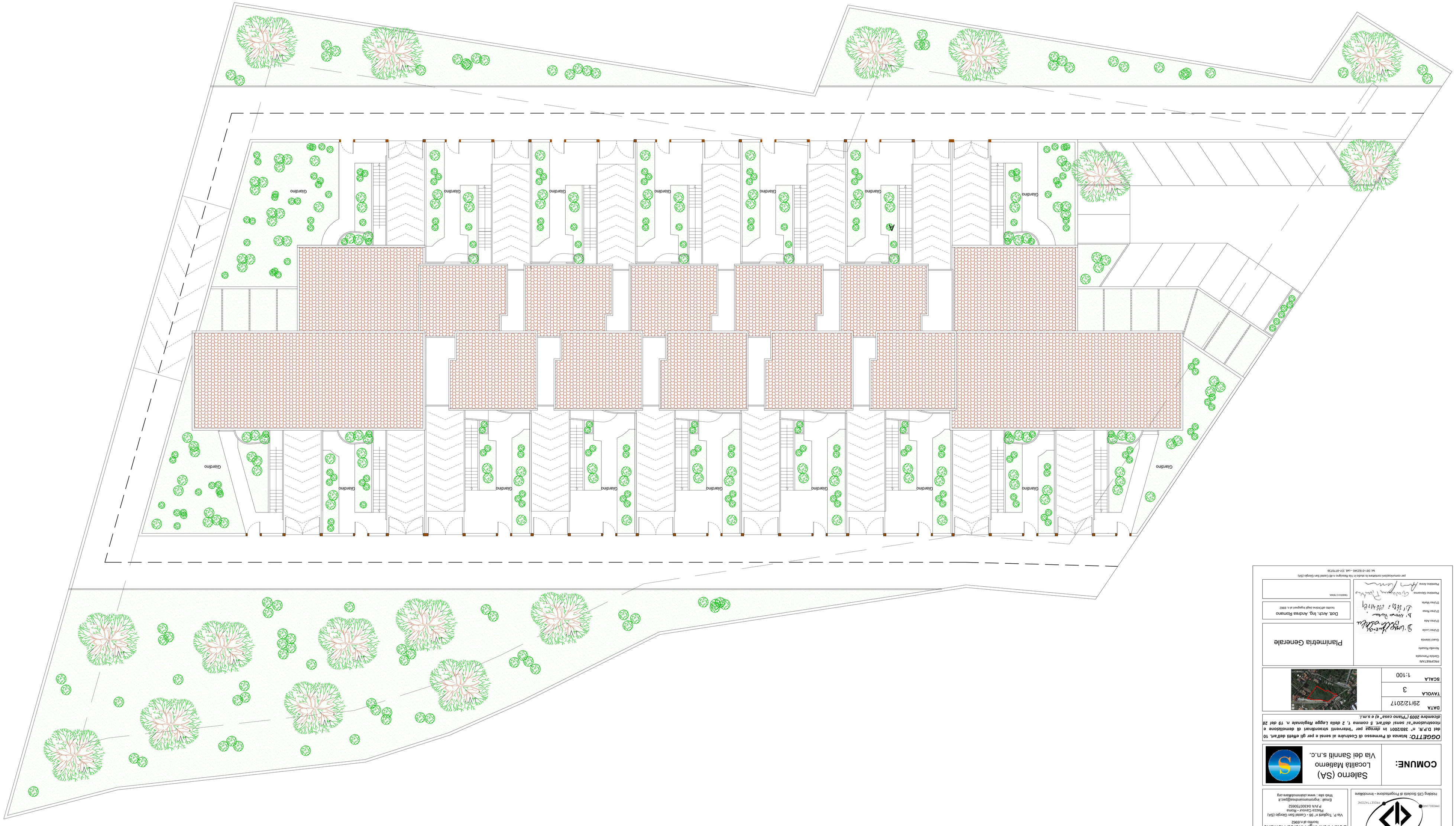

STUDIO TECNICO
Dott. Arch. Ing. Andrea Romano
Iscritto al n.6962
Via P. Togliatti n° 98 - Castel San Giorgio (SA)
Piazza Cavour - Roma
P.IVA 04300750652
Email : ingromanoandrea@pec.it
Web site : www.cisinmobiliare.org

COSTRUZIONE FINANZA PROGETTAZIONE

Holding CIS Società di Progettazione - Immobiliare

COMUNE:

Salerno (SA)
Località Matierno
Via dei Sannitì s.n.c.

OGGETTO: **Istanza di Permesso di Costruire ai sensi e per gli effetti dell'art. 10 del D.P.R. n° 380/2001 in deroga per "Interventi straordinari di demolizione e ricostruzione" ai sensi dell'art. 5 comma 1, 2 della Legge Regionale n. 19 del 28 dicembre 2009 ("Piano casa" e) e s.m.i.**

DATA	29/12/2017
TAVOLA	3
SCALA	1:100

PROFILE TAPE
Cavallo Pensilvania
Novella Rosalia
Gued Islanda
D'Urso Lucia
D'Urso Ada
D'Urso Rosa
D'Urso Maria
Pontebbo Giovanna
Pontebbo Anna

Planimetria Generale

Dott. Arch. Ing. Andrea Romano
Iscritto all'Ordine degli Ingegneri al n. 6962

Tabacco e Fenaia

per comunicazioni contattare lo studio in Via Maggiore n.48 Castel San Giorgio (SA)
tel. 081-5192340 - cell. 331-4727795