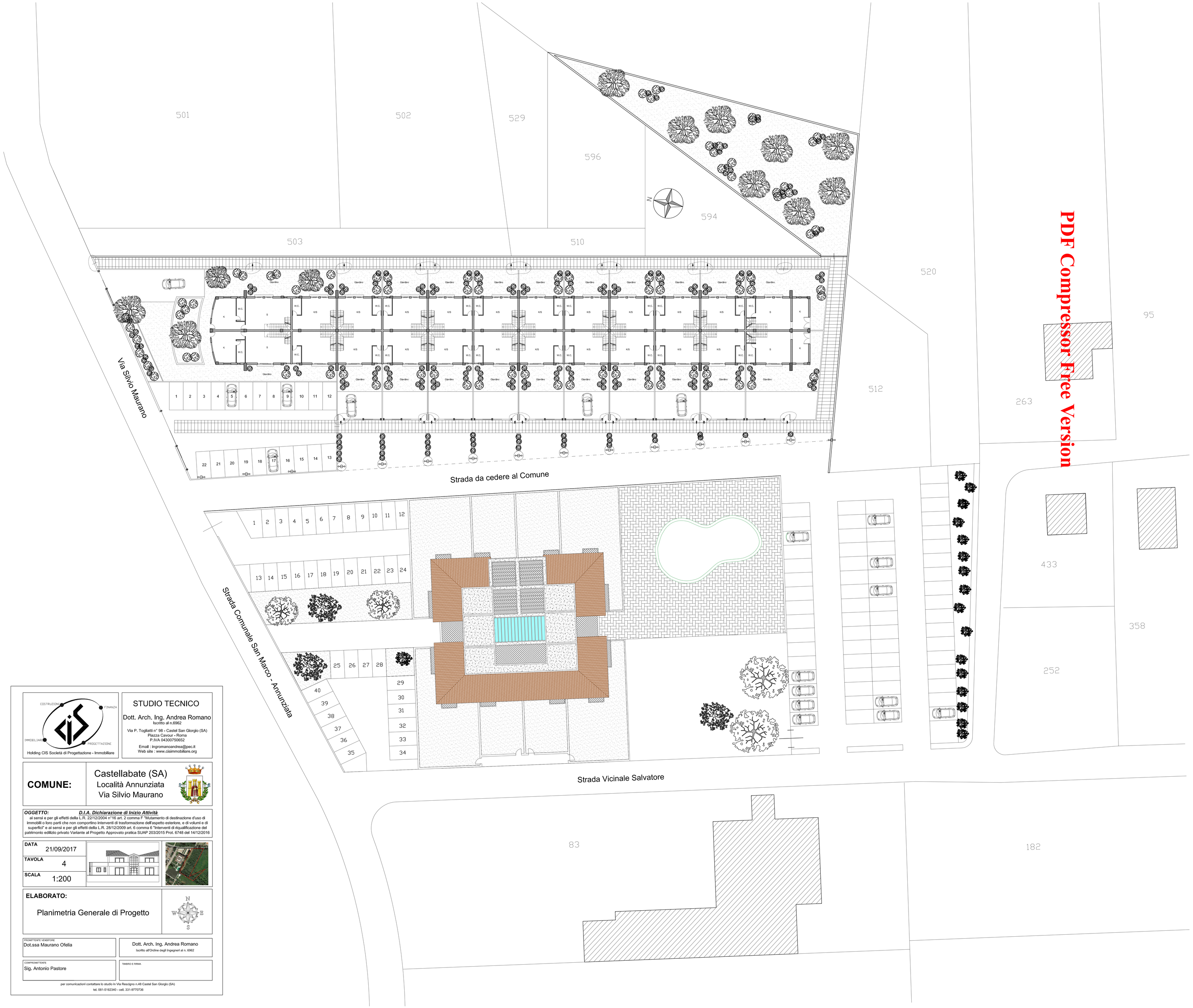

PDF Compressor Free Version

COSTRUZIONE · FINANZA · IMMOBILIARE · PROGETTAZIONE

Holding CIS Società di Progettazione - Immobiliare

STUDIO TECNICO

Dott. Arch. Ing. Andrea Romano
Iscritto al n.6962
Via P. Togliatti n° 98 - Castel San Giorgio (SA)
Piazza Cavour - Roma
P.IVA 04300750652
Email : ingromanoandrea@pec.it
Web site : www.cisimmobiliare.org

COMUNE: Castellabate (SA)
Località Annunziata
Via Silvio Maurano

OGGETTO: ***D.I.A. Dichiarazione di Inizio Attività***
ai sensi e per gli effetti della L.R. 22/12/2004 n°16 art. 2 comma F "Mutamento di destinazione d'uso di immobili o loro parti che non comportino interventi di trasformazione dell'aspetto esteriore, e di volumi e di superfici" e ai sensi e per gli effetti della L.R. 28/12/2009 art. 6 comma 6 "Interventi di riqualificazione del patrimonio edilizio privato Variante al Progetto Approvato pratica SUAP 203/2015 Prot. 6748 del 14/12/2016

DATA 21/09/2017
TAVOLA 4
SCALA 1:200

ELABORATO:
Planimetria Generale di Progetto

PROMITTENTE VENDITORE
Dot.ssa Maurano Ofelia

Dott. Arch. Ing. Andrea Romano
Iscritto all'Ordine degli Ingegneri al n. 6962

COMPROMITTENTE
Sig. Antonio Pastore

TIMBRO E FIRMA

per comunicazioni contattare lo studio in Via Rescigno n.48 Castel San Giorgio (SA)
tel. 081-5162340 - cell. 331-9770736